Toma de decisiones en situaciones de incerteza

Objetivo de Clase: Reconocer y diferenciar situaciones de certeza y de incerteza.

¿Qué entendemos por Certeza e Incerteza?

III° medio - Clase 1

Visita al parque de diversiones

Tú y 4 amigos van al parque de diversiones. ¿Cuánto dinero gasarán?

La entrada cuesta $8.000.
La bebida cuesta $1.500.
El agua mineral cuesta $1.000
Las cabritas chicas cuestas: $2.000
Las cabritas grandes cuestan $3.000

Preguntas:
¿Cuánto gastarán en entradas?
¿Cuánto gastarán en bebestibles?
¿Cuánto gastarán en cabritas?
¿Cuánto gastarán en total?

Si cuando invitaste a 4 amigos gastaron $50.000 en total, ¿cuánto gastarían si invitas a 9 amigos?

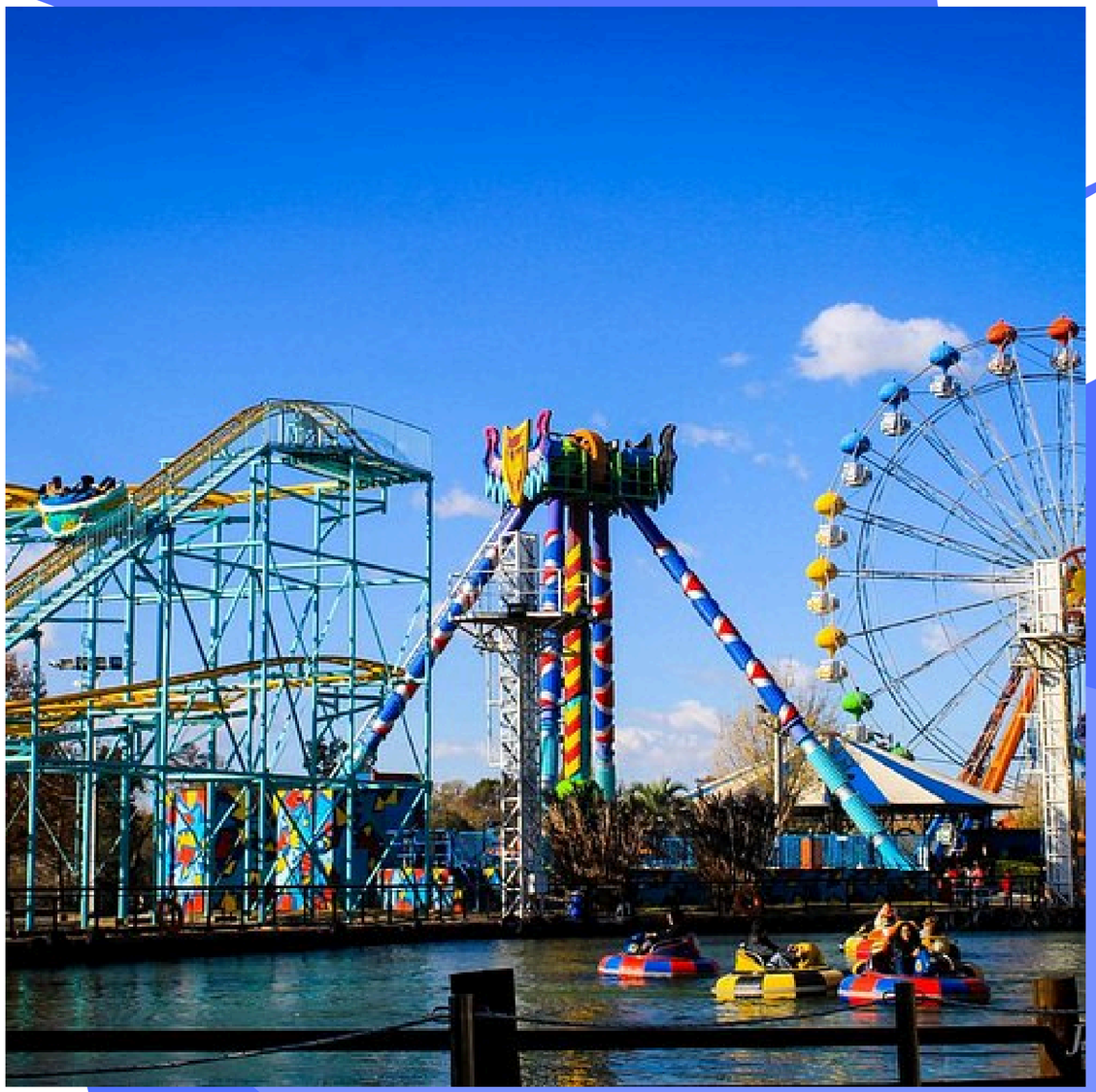

Identificaran situaciones de certeza e incerteza para tomar decisiones.

Supongamos que queremos fabricar chalecos para los abuelos. ¿En qué situaciones podemos tener certeza y en cuales incerteza?

Ejemplo de certeza: Sabiendo la cantidad de abuelos, pueden tomar decisiones seguras, como cuántos chalecos hacer.

Ejemplo de incerteza: No se pueden fijar con certeza la fecha de entrega, ya que depende de quienes tejerán, cuántos tejerán y de la rapidez de cada persona que tejerá.

En las siguentes situaciones, ¿qué decisiones pueden tomar con certeza y cuáles con incerteza?

1. Paseo de curso a la playa.
2. Torneo de fútbol.
3. Confección de buzos para el curso.
4. Campeonato de Ping Pong.
5. Venta de pulseras de hilo.
6. (Propgan su propio tema)

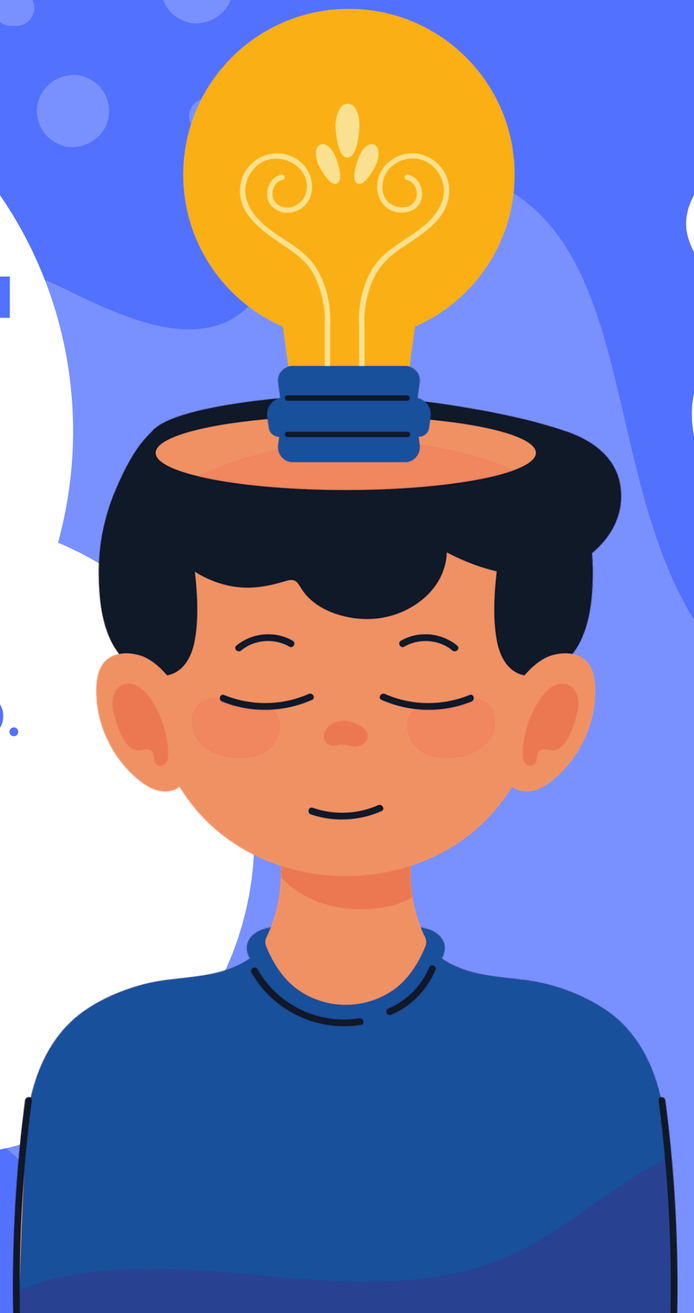

En resumen:

Situación de certeza: Es aquella en la que los datos o resultados son seguros y no presentan variación. Todos los valores son iguales o el resultado es completamente predecible.

Situación de incerteza: Es aquella en la que los datos o resultados no se pueden conocer con total seguridad. Los valores varían entre observaciones o dependen de factores que no se controlan del todo, por lo que solo se pueden estimar o describir en términos de probabilidad.